

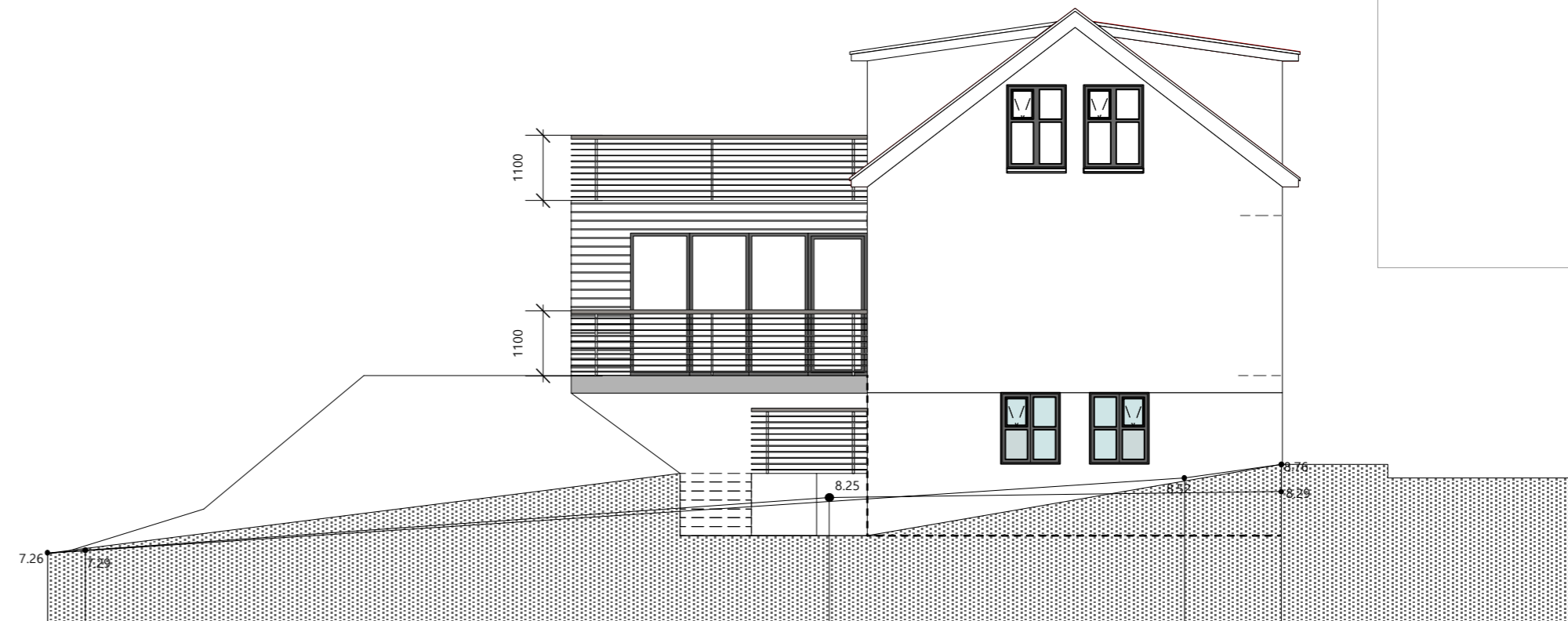

ÚTLIT SUÐ-VESTUR

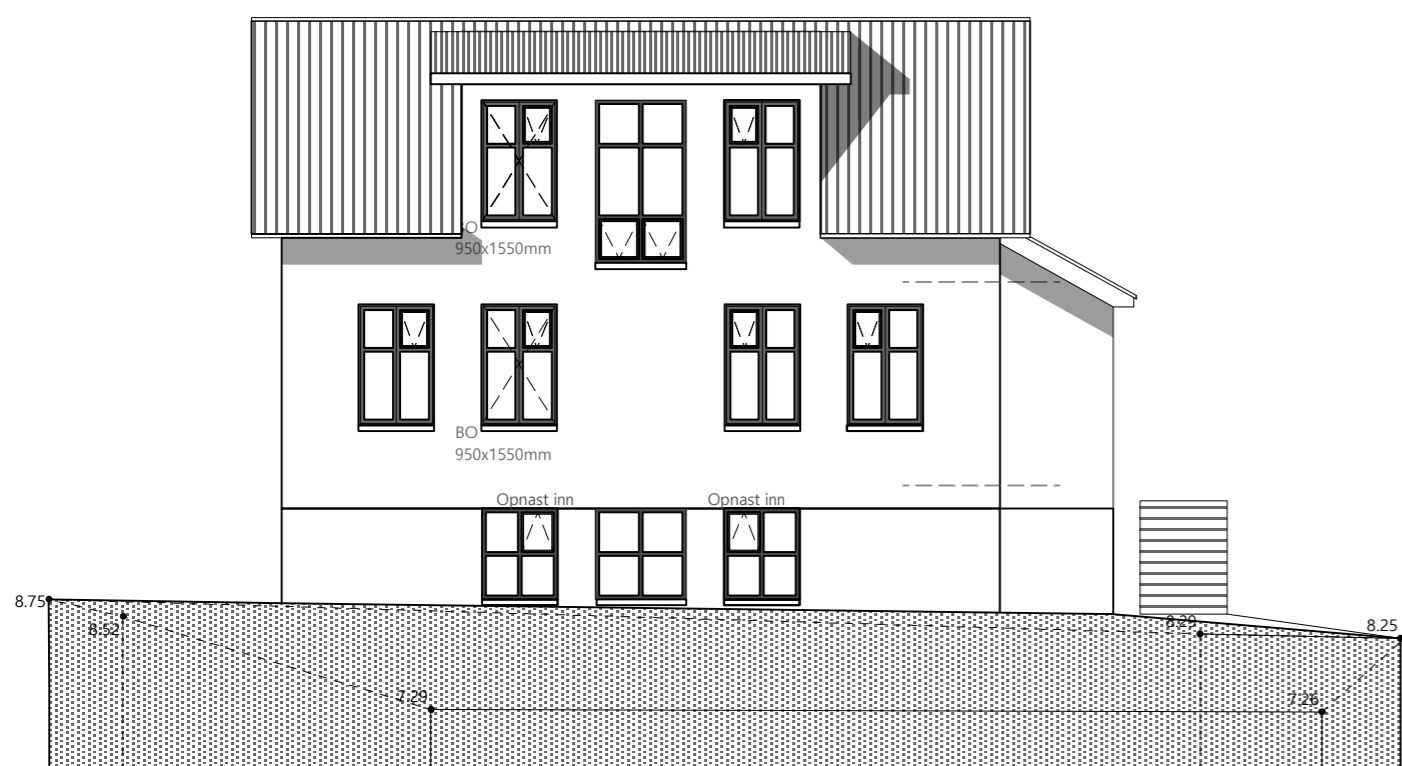

ÚTLIT SUÐ-AUSTUR



ÚTLIT NORD-AUSTUR

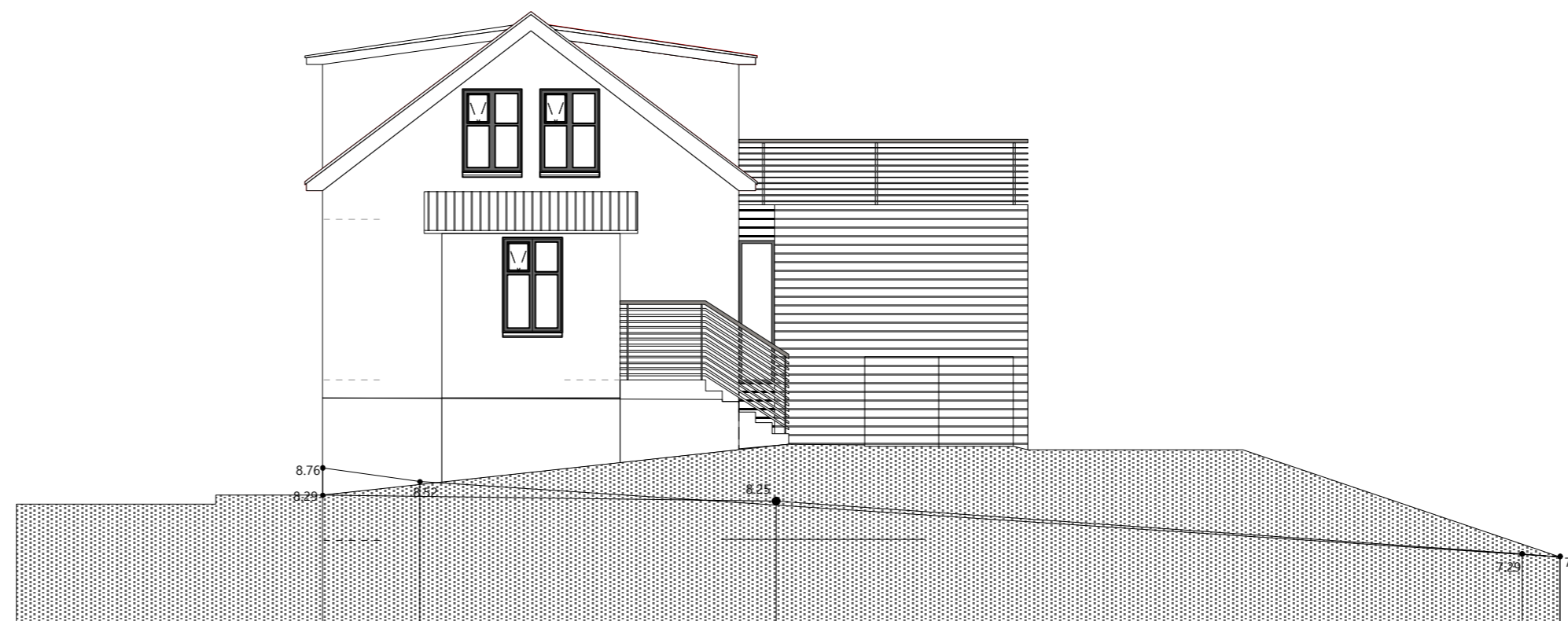

ÚTLIT NORD-VESTUR

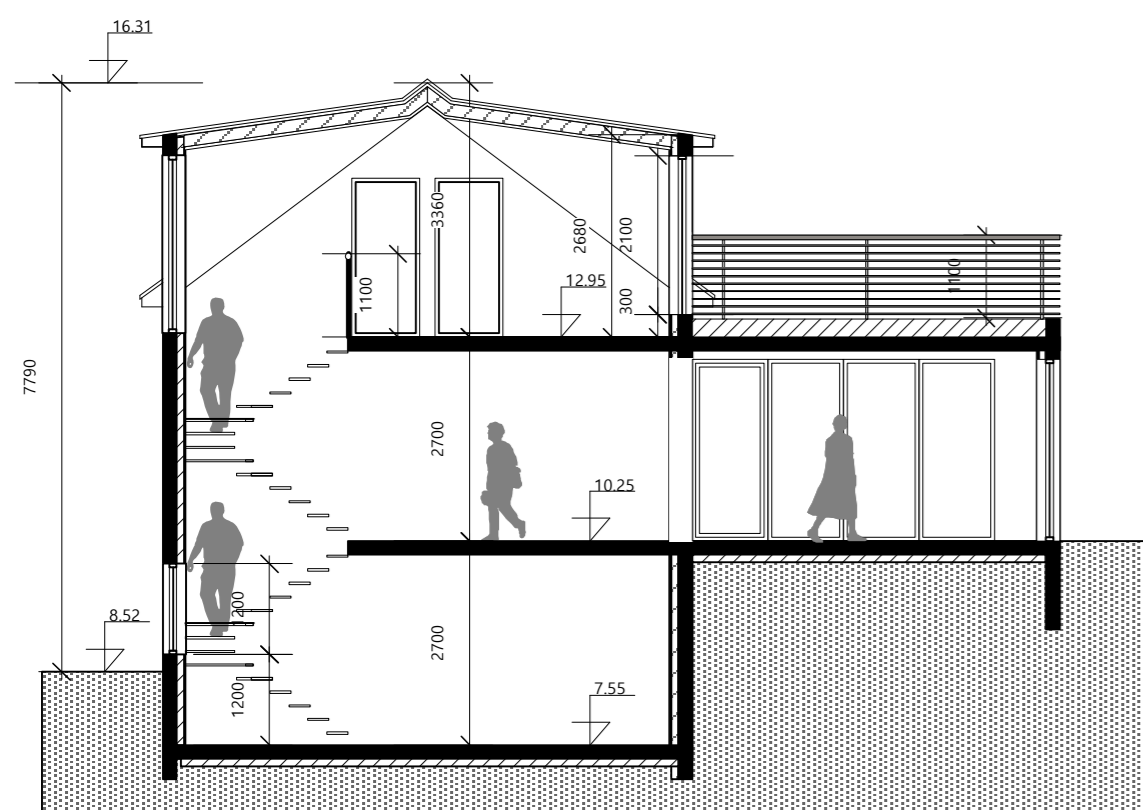

SNEIÐING A-A

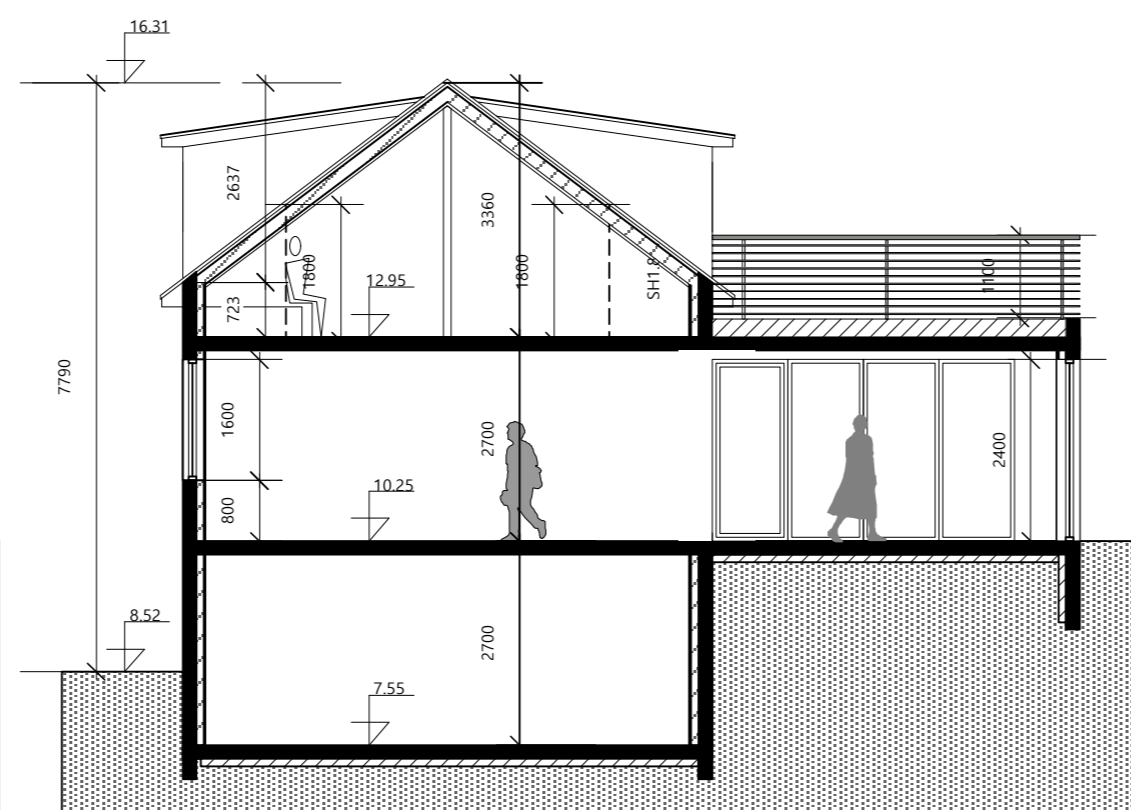

SNEIÐING B-B

VERK
AUSTURGATA 36

TEIKNING
AFSTÖÐUMYND

VERKKAUPI
INGVAR ARASON

MÆLIKVARDI: 1:100 (m.v. A2)	TEIKNING NR:
DAGSETNING: 13.6.2019	TEIKNAD: GÓJ



GUNNLAUGUR Ó. JOHNSON
arkitekt faf
ÁRBÓT 270 MOSFELLSBÆ
KT.080657 7819
S. 864 2625
E.goj@centrum.is

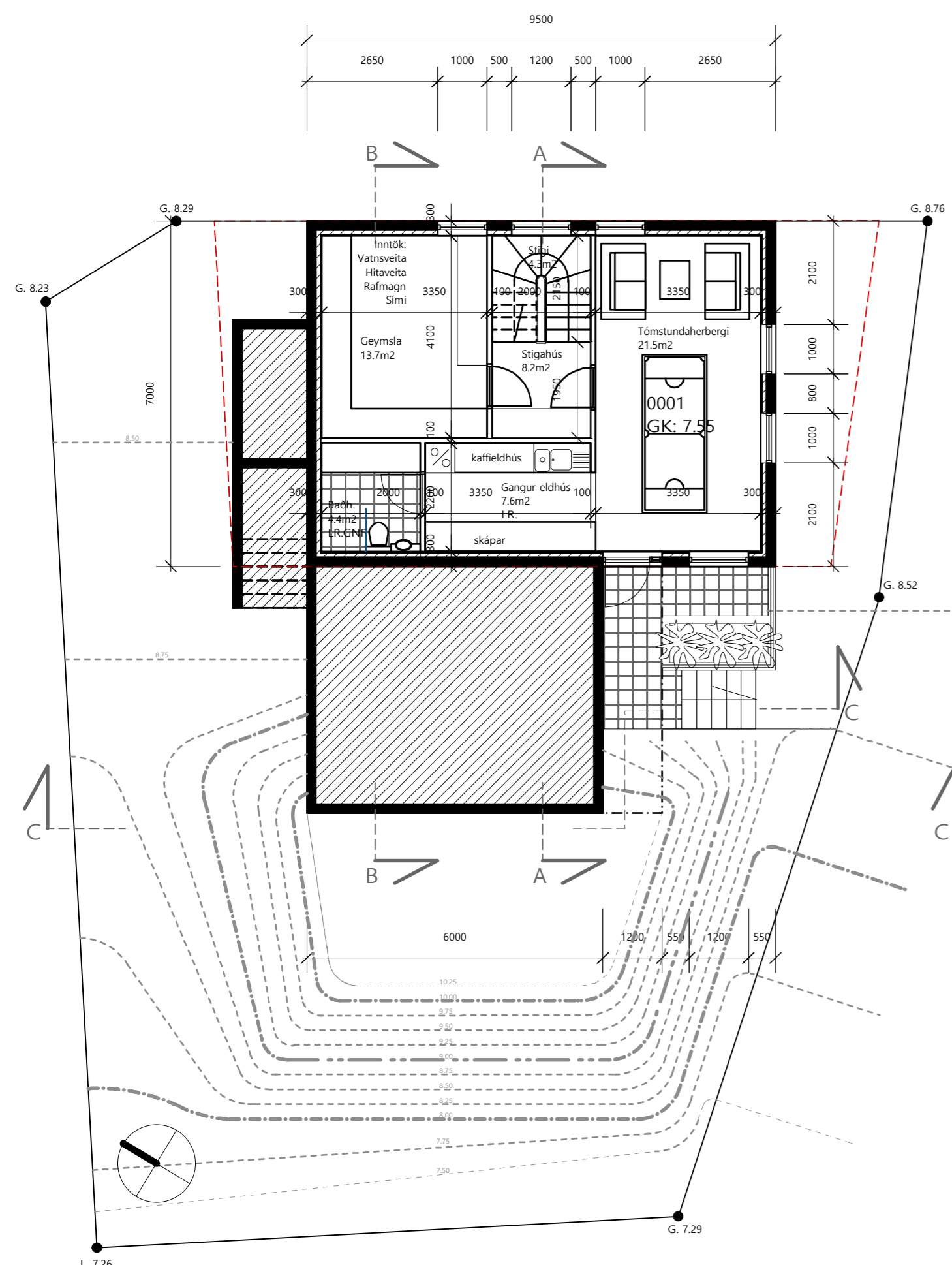

GRUNNMYND KJALLARA

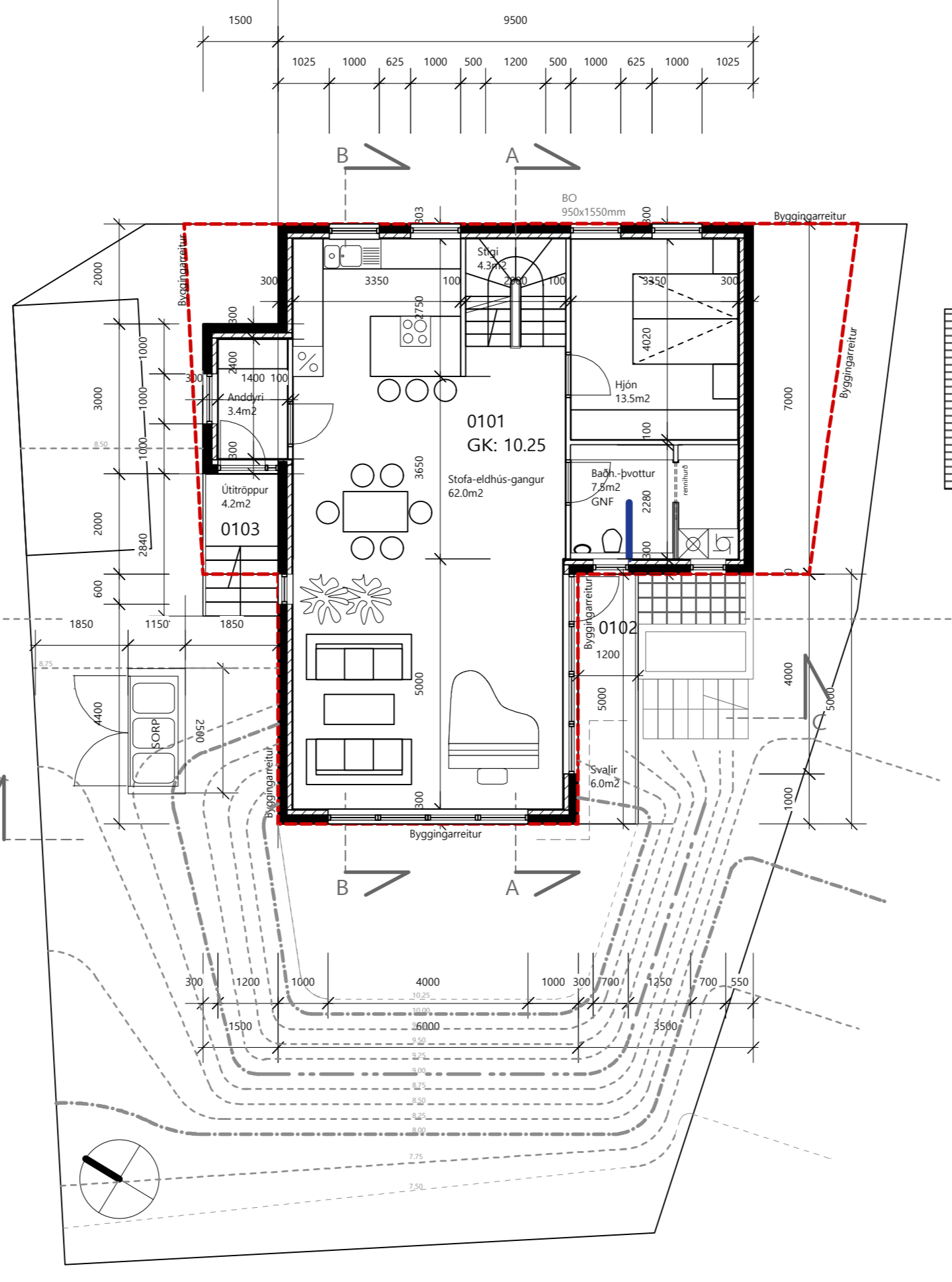

GRUNNMYND 1. HÆÐ

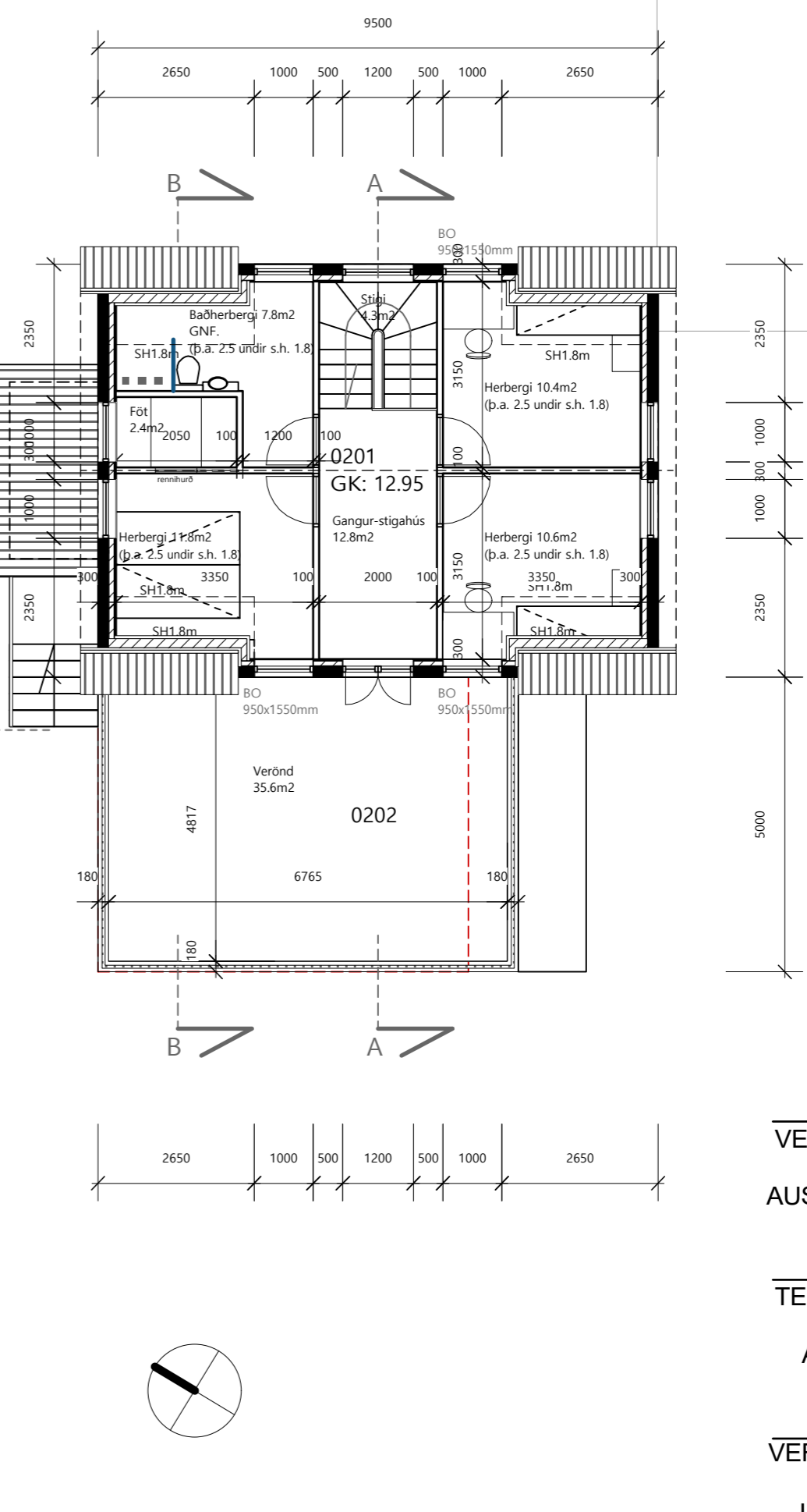

GRUNNMYND 2. HÆÐ

VERK
AUSTURGATA 36

TEIKNING
AFSTÖÐUMYND

VERKKAUPI
INGVAR ARASON

MÆLIKVARÐI: 1:100 (m.v. A2)	TEIKNING NR.:
DAGSETNING: 13.6.2019	TEIKNAD: GÓJ



GUNNLAUGUR Ó. JOHNSON
arkitekt fai
ÁRBÓT 270 MOSFELLSBÆ
KT.080657 7819
S. 864 2625
E.goj@centrum.is

AUSTURGATA 36
Byggingarlýsing:

Landnúmer: 120036
Staðgreinir: 1400-1-05100360
Fastanúmer: 2073548

Hönnunarstjóri er Gunnlaugur Johnson, arkitekt FAÍ

Á lóðinni er nú timburhús sem telst ónytt og mun verða rífið. Nýtt hús tekur mið af nálægum húsum í byggingarstíl, í samræmi við skipulagsskilmála. Ekki þykir þó ráðlegt að byggja timburhús á lóðinni vegna hættu á endurtekinni veggjatlumengun.

Húsið er einbýlishús með kjallara, aðalhæð og risi. Það er steinsteyppt með 180mm steytum veggjum, einangrað með 100mm steinull, U-gildi 0.4 W/m2., þússað að utan og innan. Gólf eru steyppt og klædd parketti í íbúðarrýmum en steinflisum í eldhúsi og í votrymum. Einangrað er undir steyppta plötu og sökkla með 100 mm polystyrene einangrun.

Þak er timbursperruþak með 220 mm. steinullareinangrun og þakdúk, U-gildi 0.2 W/m2. Loftað með náttúrulegri loftun.

Þakklæðning íbúðarhúss að innan a.m.k. í fl. 2 t.d. gipsklæðning.

Gluggar eru smíðaðir úr timbri í samræmi við ÍST 40 og 41. Gler skal vera 2-falt, gasfyllt; U-gildi 1.1-1.3 W/m2.

Utanmál glugga/hurða skv. teikningu eru nettó smíðamál karma. Géra skal ráð 15 mm. frágagsbili til beggja hliða, að ofan og að neðan, við uppslátt.

Allir gluggar og hurðir skulu í hvívetna uppýlla allar kröfur byggingarreglugerðar um styrk, svignun ofl. vegna vindálags eða annarra krafta.

Gler: Glertegund 4HBM-15-4 (Suncool HP Brilliant) eða sambærilegt, og með sólarfactor (SF) minnst 26

Þar sem neðri brún glugga/hurða er neðar en 800 mm frá gólfri skal nota öryggisgler til samræmis við ákvæði byggingarreglugerðar.

Innanmál útidryra er 90 cm. eða meira. í eða við útihurð skal vera bréfalúga, amk. 25 x260mm. Hæð 1000mm frá gólf. Innanmál annarra dryra er 80 cm..

Innveggir eru timburveggir, einangraðir og málaðir..

Lagnaleiðir vatns, rafmagns og frárennslis eru innan veggja, í loftklæðningu eða í gólf. Hitastig neysluvatns á töppunarstað má vera 60°C að hámarki.

Vélræn loptræsing er í gufugleypi í eldhúsi, í geymslu og tengd þurrkara í þvottahúsi. Þvottahús, eldhús og baðherbergi eru með vélræna loptræsing. Önnur loptræsing er náttúruleg um glugga.

Reykskynjarar eru í svefnleidd og almenningi. Stökkvitæki eru staðsett á 3 stöðum. Sjá uppdrátt.

Handrið á palli útrá stofurými er 110 cm hátt; láréttar stálstangir og með klifurvörn úr hertu gleri að innanverðu. Handlisti er meðfram útröppum.

Lóðin er í halla og er töluvert gróinn hraunhöll í suðurhluta hennar. Frágangur lóðar skal fylgja ákvæðum skipulagsskilmála. Gæta ber þess að raska náttúrulegum gróðri og hraunlandslagi lóðarinnar svo lítið sem framast er kostur.

Frágangur á lóðarmörkum er háður samþykki umráðenda aðliggjandi lóða.

U-gildi (W/m2) einstakra byggingarhluta er sem hér segir:

Þak 0.2
Útveggir 0.4
Létrir útveggir 0.3
Gluggar (karmar, vegið meðaltal glers, K-gler) 2.0
Hurðir 3.0
Gólf
á fyllingu 0.3
að úpphittuðu rými 0.3
að útfylli 0.2
Útveggir, vegið meðaltal (veggfleir, gluggar og hurðir) 0.85

Helstu stærðir

Kjallari: 66.5m²; 179.5m³
1. hæð: 101m²; 272.7m³
2. hæð: 62.2m²; 164.5m³
Hús alls: 225.4; 636.9m³
Flatarmál lóðar: 311.4m²
Nýtingarhlutfall: 225.4 / 311.4 = 0.7238

Sjá nánar í skráningartöflu

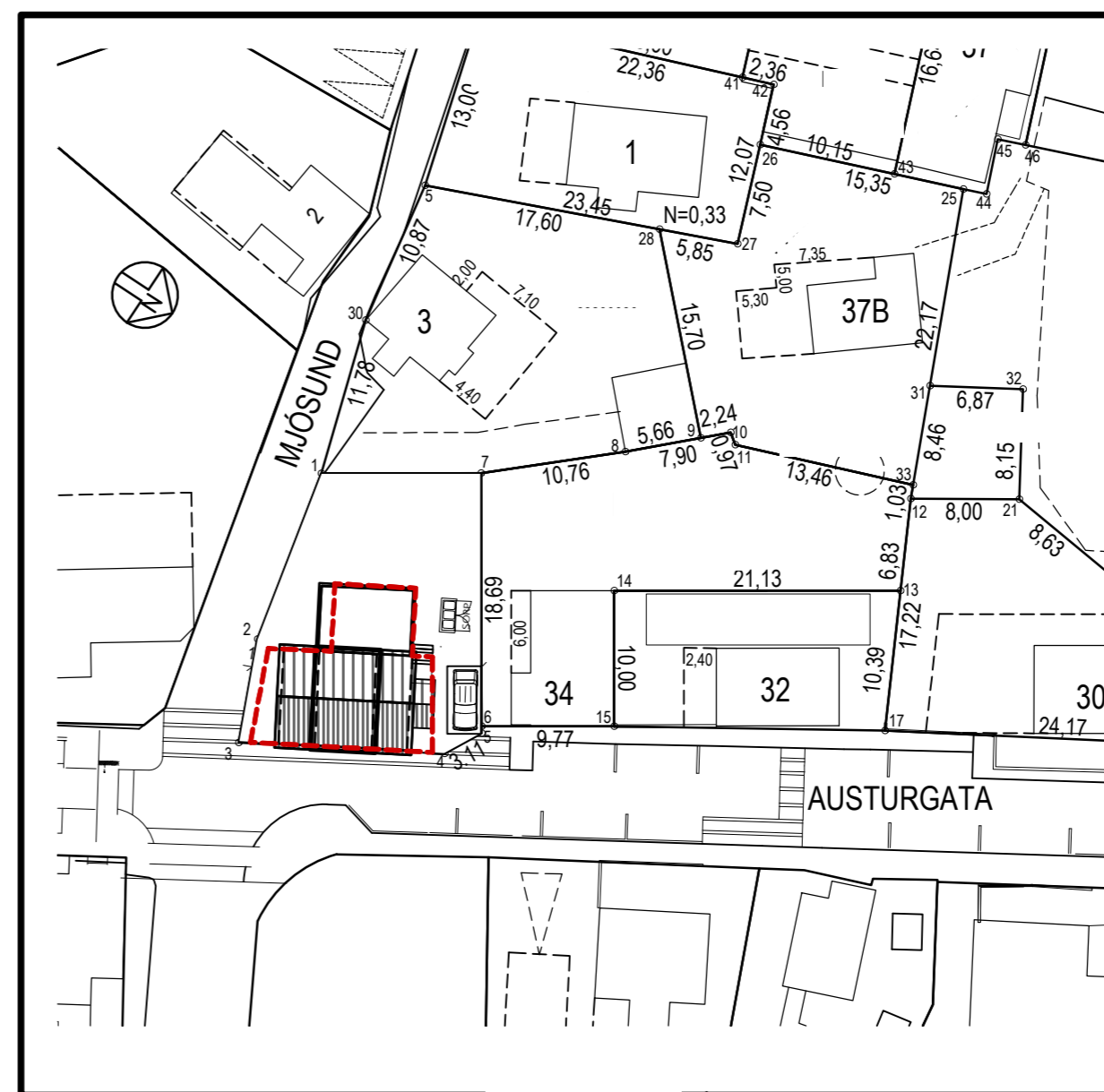

AFSTÖÐUMYND 1:500

Skráningartafla: Austurgata 36					Skrásetjari: Gunnlaugur Johnson														
Landnúmer: 120036					Kennitala: 080657-7819														
Matshlutanúmer: 01					Útgáfa: 4.01b 0,0 20.3.2019														
Uppskipting og lýsing					Stærðir														
D0 Lokun	D1 Rými hæð-röð	D2 Notkun texti	D3 Höfuð-flokkun	D4 Eignar-hald	D5 Botnflotur m ²	D5M Milliflotur m ²	D6 Stigar m ²	D7 Op m ²	D8 Brúttóflotur m ²	D9 Brúttóflotur sh < 1,8	D10a Salarhæð min	D10b Salarhæð max	D11 Brúttó rúmmál m ³	D12 Nettóflotur m ²	D16 Birt flatarmál m ²	Reiknitala skiptarúmmáls	D17 Skipta-rúmmál m ³		
		Matshluti			234,0	0,0	8,6	8,6	225,4	14,4			636,9	201,9	211,0		572,907		
		Botn											20,2						
A	0001	kjallari íbúð	N	0101	66,5 66,5	0,0	4,3 4,3	0,0	66,5 66,5	0,0	2,70	2,70	179,5 179,5	55,4 55,4	66,5 66,5	2,70	149,580		
A	0101	1. hæð íbúð	N	0101	101,0 101,0	0,0	4,3 4,3	4,3 4,3	96,7 96,7	0,0	2,70	2,70	272,7 272,7	86,4 86,4	96,7 96,7	2,70	233,280		
C	0102	Svalir	S	0101	6,0				6,0							1,00	6,000		
C	0103	Útiröppur	U	0101	4,2				4,2										
A	0201	2. hæð íbúð	N	0101	66,5 66,5	0,0	0,0	4,3 4,3	62,2 62,2	14,4 14,4	0,72	3,36	164,5 164,5	60,1 60,1	47,8 47,8	2,47	148,447		
C	0202	svalir	S	0101	35,6				35,6							1,00	35,600		
Athugasemdir																			
Sameignir sumra																			
Eignarhald																			
	Eignar-hald	Notkun texti	Birt flatarmál m ²	Skiptarúmmál Séreign m ³	Séreign og sameign m ³														
	0101	íbúð	211,0	572,907	572,907														
		Alls	211,0	572,907	572,907														

VERK

AUSTURGATA 36

TEIKNING

AFSTÖÐUMYND

VERKKAUPI

INGVAR ARASON

MÆLIKVARÐI:

1:500 (m.v. A2)

TEIKNING NR:

DAGSETNING:

13.6.2019

TEIKNAD:

GÓJ



GUNNLAUGUR Ó. JOHNSON
arkitekt faí
ÁRBÓT 270 MOSFELLSBÆ
KT.080657-7819
S. 864 2625
E.goj@centrum.is